

Regierung der  
Deutschen Demokratischen Republik  
Ministerium des Innern  
Staatssekretariat für innere Angelegenheiten  
Hauptverwaltung DVP  
Hauptabteilung: Intendantur  
-----

Göhren/Rüg., den 19. März 1953

Übergabe - Übernahme - Protokoll  
=====

Von dem Rat der Gemeinde G ö h r e n  
vertreten durch den Bürgermeister 1) Genossen B r e e d e  
und den Inventaraufnehmenden 2) Genossen D i e d r i c h

wurde dem Ministerium des Innern der Deutschen Demokratischen  
Republik -Hauptverwaltung DVP-

vertreten durch den Genossen VP-Oberrat R i n g

heute am 19. März 1953 das Hausgrundstück Deutsches Haus  
in Göhren/Rügen, Karl-Marx-Strasse  
ehemaliger Besitzer: Reinhold Z o b e l ,  
eingetragen im Grundbuch Nr.  
Flurstück Nr.

| wie es steht und liegt vom Rat der Gemeinde Göhren an das  
Ministerium des Innern -Hauptverwaltung DVP- übergeben.

| Bestätigung der körperlichen Übernahme erfolgt durch die HVDVP  
nach Überprüfung.

| Das im Objekt vorhandene Inventar usw. ist aus der anliegend  
beigefügten Inventaraufstellung ersichtlich.

| Anlage: 1 Inventaraufstellung.

1 Bauakte

Übergeben:  
Als Vertreter der Gemeinde:

Übernommen:  
Als Vertreter des M.d.I.

(B r e e d e )  
Bürgermeister

( R i n g )  
VP-Oberrat

Nach der Deportation der Familie übergibt die  
Gemeinde Göhren das Eigentum der Familie Zobel  
an die Regierung der DDR

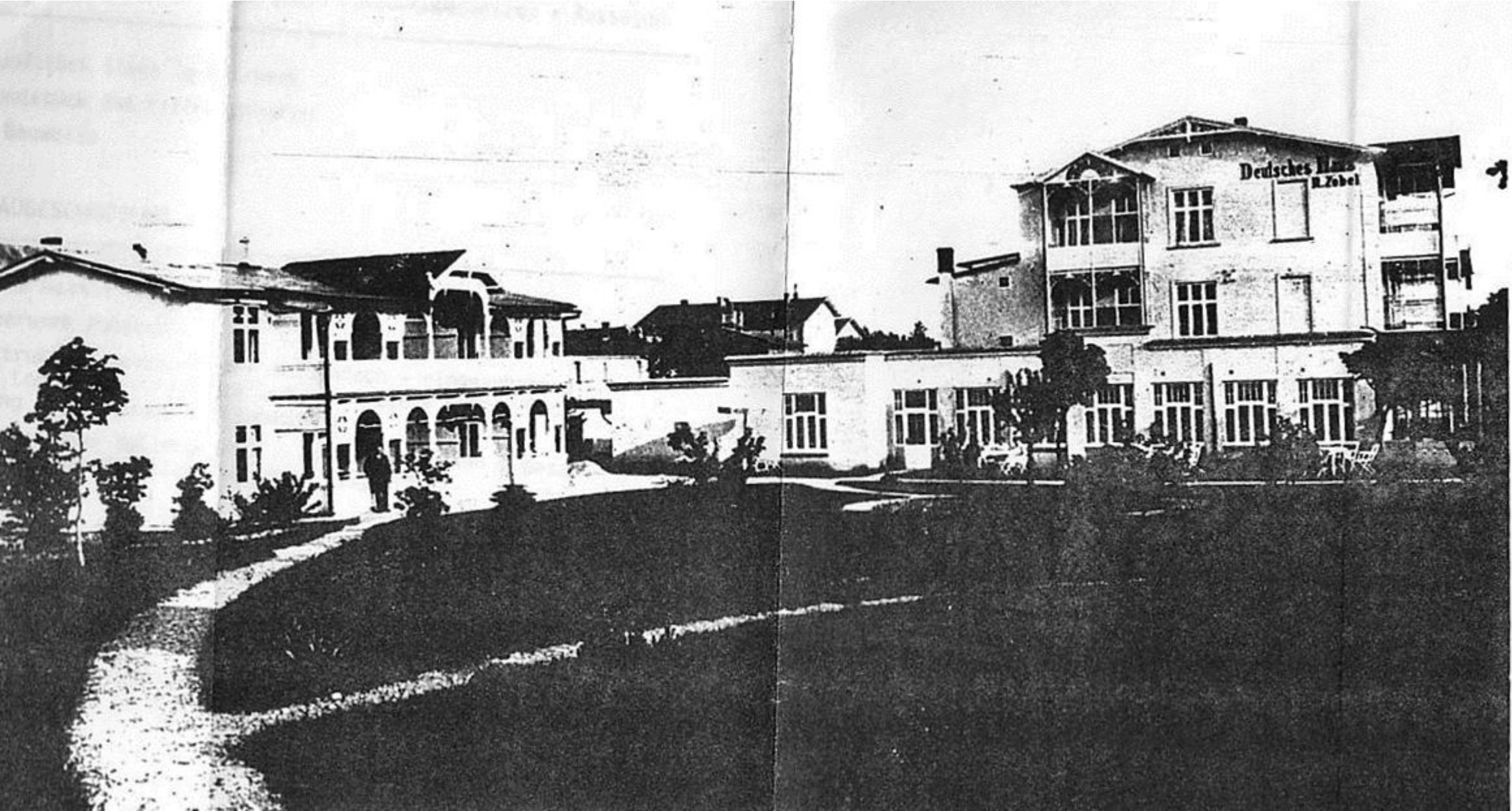

Bestandermittlung 1953 -

1. ALLGEMEINES Basis Baupläne 1 : 50 sowie Fotodokumentation + Aussagen

---

- 1.1 Das Grundstück liegt im Ortskern
- 1.2 Das Grundstück ist teilerschlossen
- 1.3 Offene Bauweise

2. ALLGEMEINE BAUBESCHREIBUNG

---

- 2.1 Fundamente massiv - Unterbeton
- 2.2 Außenmauerwerk Putzbau
- 2.3 Dachkonstruktion Holzpfeilen - Satteldach - eingeschobene Firste / Loggien - vorgelegte Loggien - siehe Foto - Dach-eindeckung Holzschalung + Bitumenpappe
- 2.4 Kappendecken über Kellergeschoß - Holzbalkendecken / Gesamt-geschosse - Fassadengliederung sehr ausgeprägt -
- 2.5 Sonstiges  
 Fenster Kämpfer + Mittelstück - Treppengeländer Holz /gedrechselt  
 - Geschoßtreppe Naturstein - gestemmte Zimmertüren - Beheizung  
 Kamine + Kachelöfen -
- 2.6 Raumfolge  
 Gesamthotelanlagen einschl. aller erforderlichen Nebenräume  
 sowie Bäderanbau + Veranden usw.